

# Shipping Management

Deniz İşletmeciliği'nde

Profesyonel Çözümler



**Chartering**

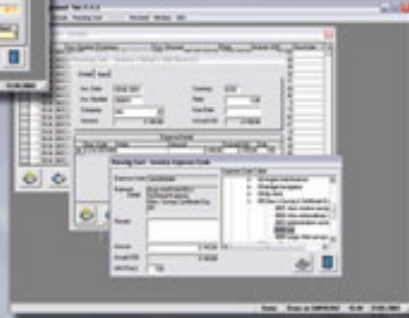

**Technical**

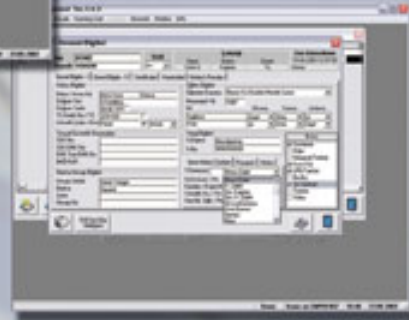

**Personnel**

**zeplin**  
BİLİŞİM TEKNOLOJİLERİ

Perpa Ticaret Merkezi  
B Blok Kat 12 No:2124  
Şişli 34385 İstanbul  
Tel : 0212 320 30 67 - 68  
Faks : 0212 320 30 69  
info@zeplinbilisim.com

[www.ZeplinBilisim.com](http://www.ZeplinBilisim.com)



**Zeplin Bilişim Teknolojileri ve Danışmanlık Ticaret Limited Şirketi**

Perpa B Blok Kat 11 No 1846 Şişli İstanbul  
tel: 0212 320 30 67-68 fax: 0212 320 30 69

[www.ZeplinBilisim.com](http://www.ZeplinBilisim.com) | [info@ZeplinBilisim.com](mailto:info@ZeplinBilisim.com)

## Shipping Management v1.4

Shipping Management, en basit tanımıyla Denizcilik Sektörü'nde esas olarak gemi işletmeciliği yapan firmaların otomasyona geçişlerini sağlar.

Daha geniş ifade etmeye çalışılırsa firmaların işleyiş mekanizmalarını hızlandırmak, departmanların birbiri ile entegrasyonunu sağlayarak gerektiğinde bilgilere hızlı bir biçimde ulaşma imkânı verip zaman ve kâğıt tasarrufu ile firma giderlerini azaltabilmektedir. Diğer önemli bir nokta ise Shipping Management ile gerçekleştirilen projelerin, karşılaştırmalı analizleri yapılabilir ve bu sonuçlar istenen kriterlere göre rapor haline getirilip yeni projelerin fizibilitesinde kullanılabilir.

Sistem aynı network üzerinde kullanıcı sınırlaması olmadan multiuser olarak çalışma özelliğine sahip olması sebebiyle firmaların yazılım maliyetlerini minimuma düşürür.

Shipping Management yaklaşık 1,5 yıldan bu yana ülkemizin sayılı denizcilik firmalarında kullanılmakta ve çok olumlu eleştiriler almaktadır. Yazılımın Türkiye'de hazırlanmış olması çok düşük maliyetler ile firmaların özel ihtiyaçlarına göre geliştirilmesine olanak sağlar. Yine bu sebeple kullanıcıların çalışma sırasında çıkabilecek sorunların giderilmesi yönünde sorunlara çok hızlı ve etkin çözümler üretebilir.

Temel olarak Chartering , Running Cost ve Personel + Personel Muhasebe olarak üç ana bölümden oluşan programın Chartering ve Running Cost bölümleri İngilizce Personel bölümü Türkçe olarak hazırlanmıştır. Ancak isteklere göre diğer dillerde de hazırlanabilir.

Windows tabanlı işletim sistemlerinin tamamı ile uyumludur.

Terminaler için Minimum Sistem Gereksinimleri :  
Microsoft Windows 98 /2000 / XP, PIII 500 Mhz işlemci , 256 Mb Ram

## 1- Chartering

Gemi kiralama departmanı için hazırlanan bu modül, kiralama öncesi teklif aşamasında tahmini bir fiyat oluşturulmasını sağlayan **Estimate** ve sefer sonrası gerçek değerler girilerek seferin detaylarının tutulduğu **Actual** bölümlerinden oluşmaktadır.

Sistemde ayrıca işletilen gemilerin sabit bilgilerini içeren bir kısım ile limanlar arası mesafelerin bulunduğu **Distance** modülü de diğer modüller ile entegre olarak çalışmaktadır.

Bu bölüm İngilizce olarak hazırlanmıştır.

NO	LBL START	NAME	FROM	TO	CARGO	QUANTITY
456	08.00.2003	OMER K	HONOLULU	SHANGHAI	SCRAP	32,000

**Voyage Estimate View - Edit Record ( Voyage Number : 456 )**

**Vessel & Cargo & Port Details**

Ship Name: OMER K  
Owner: ILERI DENGGZLUK VE TIC LTD  
Charterer: HUGO RUE CORPORATION

**Expense & Time Charter Table**

Day	IFD	MDO
Day At Sea	37.76	567.56
Bunkering Port	0.25	0.38
Load Time	1.00	6.40
Disc Time	1.20	6.36
Extra Day At Sea	2.00	38.00
Extra Day At Port	4.00	6.00
<b>TOTAL</b>	<b>47.57</b>	<b>620.56</b>

**Schedule & Note**

Port Name	L. Distance	Day	IFD	MDO
1. SHANGHAI	4,572	15.00	295.04	27.02
2. HONOLULU	4,572	15.00	305.72	27.82

**Voyage Total**

Day	IFD	MDO
Day At Sea	37.76	567.56
Bunkering Port	0.25	0.38
Load Time	1.00	6.40
Disc Time	1.20	6.36
Extra Day At Sea	2.00	38.00
Extra Day At Port	4.00	6.00
<b>TOTAL</b>	<b>47.57</b>	<b>620.56</b>

**Distance Table**

Vape Horn	Good Hope	Mozellan	Panama	Suez	Gibraltar	Dist
0	0	0	0	0	0	4,572



## 2- Running Cost

Gemi ve Şirketlerin masraflarını takip ve Running Cost ları takip amaçlı hazırlanmıştır.

Masraf kod tablosu her şirketin farklı olabileceği göz önünde bulundurularak, kullanıcı tarafından hazırlanabilecek şekilde dizayn edilmiştir. Temelde 8 basamaklı rakamsal bir kod olmakla beraber örnekte de görüldüğü üzere yatayda üç seviye olarak hazırlanmıştır.

02 Technical Expense

01 deck maintenance

0001 hold blasting & paintings

0002 t.side tk blasting & paintings

0003 hatch cover repairs-incl. paintings

0004 repair materias

0005 steel work

0006 others

02 engine maintenance

Ana hesaplar Grup, Şirket ve Gemi bazında birbirleriyle ilişkilendirilerek masrafların hangi gemi, şirket ve grup'a ait olduğu belirlenebilmekte ve bunlara paralel olarak raporlara yansıtılabilmektedir

H.I.K. Ship Management

Çenk Denizcilik Gemi İşletmeciliği.

Çamlıca Denizcilik Ve Tic.A.Ş.

Eser Denizcilik ve Ticaret Ltd.Şti.

Güneş Gemicilik Ve Tan.A.Ş.

Eser KAPTANOĞLU

Inv. Date	Inv. Number	Company	Cur	Amount	Rate	Actual USD	Due Date
25.08.2003	520005	yarim	USD	193.16	1.00	193.16	
25.08.2003	549945	...	USD	434.005.430.000	1.00	434.005.430.000	20.03

Sub Account	Master Account	Amount	Actual USD	Life
03 10 0003	Eser KAPTANOĞLU	450.00	450.00	30
03 08 0002	Eser KAPTANOĞLU	360.60	360.60	30
03 02 0001	Eser KAPTANOĞLU	1.023.70	1.023.70	90

Yandaki ekranda da görüldüğü üzere tüm masraflar fatura bazında sisteme işlenebilmekte ve gerektiğinde evrak aramaya gerek kalmaksızın fatura bilgilerine ulaşılabilir.

Master Account	Master Account
H.I.K. Ship Management	H.I.K. Ship Management
Güneş Gemicilik Ve Tan.A.Ş.	Çenk Denizcilik Gemi İşletmeciliği.
Eser KAPTANOĞLU	Çamlıca Denizcilik Ve Tic.A.Ş.

Sub Account	Sub Account
03 Supplies	03 Supplies
02 engine supplies	01 deck supplies
0001 workshop material	02 engine supplies
0002 electric supplies	0001 workshop material
0003 special material	0002 electric supplies
0004 Pipe material	0003 special material
0005 new equipment	0004 Pipe material
03 bridge supplies	0005 new equipment
04 paints	03 bridge supplies

Fatura girişi esnasında yapılan masrafların masraf kodlarının girilmesinin yanında alınan malzemenin gün cinsinden ömrü de girilerek R/C hesaplamasında kullanılmaktadır.

## Raporlamalar;

### a. Invoice Report;

Account	Amount (USD)
Engrn KAPTANOĞLU	
01 Crew Expense	274,885.71
02 Technical Expense	187,988.89
01 deck maintenance	18,227.21
02 engine maintenance	22,875.21
0001 main engine	2,885.21
0002 generator engine	1.00
0003 pumps	1.00
0004 deck engines	281.77
0005 pipes	71,885.21
0006 electric / electronic repairs	221.00
0007 refrigerate systems repairs	1.00
0008 operators repairs	401.00
0009 others	21.76
0010 t/c	1.00
03 bodge/navigation	4,885.21
04 dry dock	1,121.76
05 Class & Survey & Certificate Exp.	1,121.76
06 Safety Equipment	1,121.76
07 extraordinary repairs	1,121.76
<b>Total Amount</b>	<b>1,121,760.00</b>

Seçilebilecek çeşitli (tarih, masraf kodu, gemi/şirket/grup) kriterdeki masrafların masraf kodlarına ve ana masraf kodlarına göre listeleri detaylı bir şekilde listelenebilir ve printer dökümleri alınabilir.

Report Type menüsü kullanılarak oluşturulabilecek 4 rapor tipinden biri seçilir ve buna bağlı olarak alt seçenekler değişir. Oluşan listede ekranda görünen satırların detayları mouse sol tuşu ile görüntülenebilir. Ayrıca o kalemi oluşturan faturalara da Invoice tuşu kullanılarak ulaşılabilir.

### b. Monthly R/C Expense Report;

Running Cost ların Yıl bazında Gemi/Şirket/Grup temel alınarak ana masraf kodlarının aylara göre dağılımını gösteren rapordur. İstenildiğinde tek bir gemi/şirket/grup için alınabildiği gibi birden çok veya tamamı içinde tek bir ekranda raporlama yapmak mümkündür.

Oper	Jan	Feb	Mar	Apr	May	Jun	Jul	Aug	Sep	Oct	Nov	Dec	Total Exp.	Daily Avg.
Crew Expense	22,885.71	22,885.71	22,885.71	22,885.71	22,885.71	22,885.71	22,885.71	22,885.71	22,885.71	22,885.71	22,885.71	22,885.71	274,885.71	22,885.71
Technical Expense	15,665.89	15,665.89	15,665.89	15,665.89	15,665.89	15,665.89	15,665.89	15,665.89	15,665.89	15,665.89	15,665.89	15,665.89	187,988.89	15,665.89
Supplies	1,518.76	1,518.76	1,518.76	1,518.76	1,518.76	1,518.76	1,518.76	1,518.76	1,518.76	1,518.76	1,518.76	1,518.76	18,227.21	1,518.76
Insurance	1,906.21	1,906.21	1,906.21	1,906.21	1,906.21	1,906.21	1,906.21	1,906.21	1,906.21	1,906.21	1,906.21	1,906.21	22,875.21	1,906.21
Management Expense	1,121.76	1,121.76	1,121.76	1,121.76	1,121.76	1,121.76	1,121.76	1,121.76	1,121.76	1,121.76	1,121.76	1,121.76	13,461.12	1,121.76
Monthly Total	42,093.24	42,093.24	42,093.24	42,093.24	42,093.24	42,093.24	42,093.24	42,093.24	42,093.24	42,093.24	42,093.24	42,093.24	506,733.76	42,093.24
Day	31	28	31	30	31	30	31	31	30	31	30	31	365	
Daily Avg.	1,357.84	1,503.33	1,357.84	1,403.11	1,357.84	1,403.11	1,357.84	1,357.84	1,403.11	1,357.84	1,403.11	1,357.84	1,357.84	

### c. Annual R/C Table;

Ana masraf kodlarını oluşturan Gemi/Şirket/Grup ların yıllara yayılmış Running Costlarını verir. Bir önceki raporumuzda olduğu gibi ana masraf kodlarından biri veya birkaçı seçilerek raporlama yapılabilmektedir.

Ship	2003	2004	2005	2006	2007	2008	2009	Average
Baracudas								
Cenk KAPTANOĞLU								
Engin KAPTANOĞLU								
Eser KAPTANOĞLU								
H.Hasan YARDIM								
H.İsmail KAPTANOĞLU								
Ömer KAPTANOĞLU								
Pinar KAPTANOĞLU								
Şadan KAPTANOĞLU								
Total								
Day								
Annual								

### d. Monthly Expense Table;

Yıl bazında yapılan masrafların masraf kodlarına göre dağılımını ay bazında raporlayan modüldür.

Opex	Jan	Feb	Mar	Apr	May	Jun	Jul	Aug	Sep	Oct	Nov	Dec	Total Exp.	Daily Avg.
Crew Expense														
Technical Expense														
Supplies														
Insurance														
Management Expense														
Monthly Total														
Day														
Daily Avg.														

### 3- Personel

Gemilerde görevlendirilen personelin tüm özlük bilgilerinin tutulduğu ve çalışma geçmişi ile ilgili detaylı takip yapmaya olanak sağlayan bölümdür.

Sertifika, branş, yeterlik, görev tanımları gibi tüm personelde ortak olarak kullanılan bilgiler sistemde bir kez tanımlanır ve tekrar tekrar girilmesine gerek kalmaz.

Ayrıca gemilerde çalışması gereken kadro bilgileri de gemi bilgileri ile birlikte girilerek mevcut / kadro karşılaştırmaları yapılabilir.

Personelin önceki çalışmaları değerlendirilmesi sonucu sicil notu verilerek daha sonraki görevlendirmelerde tercih unsuru olarak kullanılabilir.

P.No	Ad	Soyad	Sicil	Beceri	Yeterlik	Görev	D. Trh	Ölül	M.Yk	İşe Giriş T.	G. No
1	BARBAROS	AKÇAOĞLU	B-	ELKT.ZBT	ELEKTRİKÇİ	ELKT.ZBT		Bşk. Su Ür. Mül. Lis.	11.06.2002		M
2	ÖZGÜR	ÖZTÜRÜNÇ	A-	3.MÜH	U.Y.V.MÜH	4.MÜH		Diğer Üniversiteler	20.12.2002		M
4	SERKAN	ÇELİK	A-	3.KPT	U.Y.V.ZBT.	4.KPT		Kocaeli Ünv.MYO	2000	11.03.2003	M
6	BERDOĞAN	ERKİŞİ	A+	KPT	U.Y.K.	KPT		Orz.H.O	1963	15.04.2003	M
7	GÜRÖL	DURANBERK	A+	B.MÜH	U.Y.B.MÜH.	B.MÜH		Orz.H.O	1957	20.06.2003	M

Ana personel ekranında kayıtlı personele ulaşmak amacı ile detaylı filitreleme seçenekleri (Branş, çalışma durumu, isim, soyad v.b.) ile istenilen bilgilere hızlı ve güvenli bir biçimde ulaşmak ve raporlamak mümkündür.

**Personel Bilgileri**

Adı: SERKAN, Soyadı: ÇELİK, Sicili: A-

Gemi: M/V H. YARD, Görev: 4.KPT, Ücret: 2.150.000.000 TL, Son Güncelleme: 17.08.2003 18:42:25

Genel Bilgiler - I: Nüfus Bilgileri (Baba/Anne Adı: MEHMET ZUBEYDE, Doğum Yeri: USKUDAR, Doğum Tarihi: 03.06.1978, TC Kimlik No / TC: USKUDAR, Askerlik Şube / Dm: USKUDAR, Erkek)

Genel Bilgiler - II: Eğitim Bilgileri (Öğrenim Durumu: Kocaeli Ünv.MYO, Mezuniyet Yılı: 2000, Dil: Okuma, Yazma, Anlama)

Sosyal Güvenlik Numaraları: SSK No: 3402199026613, SSK EMK No: --, EMK Son EMK No: --, BAĞ-KUR: --

Banka Hesap Bilgileri: Hesap Sahibi: --, Banka: --, Şube: --, Hesap No: --

Vergi Bilgileri: V.Dairesi: --, V.No: --, Gemi Adını Cüzdanı: Paraport, Nüfus: --, Y.Derecesi: U.Y.V.ZBT., Sicil Limanı / No: İSTANBUL 434300366, Cüzdan / Erişim N: 136371, Yeterlik No / Trh: G151.70 04.04.2002, Vize Bt. Sgk. / Pls: --

Branş:  Container,  Diğer,  Kimyasal Tanker,  Kuru Yüklü,  LPG Tanker,  Flo Flo,  Su Tankeri,  Tanker,  Yokcu

Personel ile ilgili tüm detay bilgiler tek bir ekrandan yaratılıp, düzeltilip görüntülenebilir. Ayrıca personelin tüm bilgileri tek sayfalık bir rapor halinde alınması da mümkündür.

**Personel Bilgileri**

Adı: SERKAN  
Soyadı: ÇELİK  
Sicili: A-  
Gemi: M/V H.H.YARD  
Çalıştığı Görev: 4 KPT  
Ücret: 2.150.000.000 TL  
Son Güncelleme: 17.08.2003 18:42:25  
Deniz

Genel Bilgiler - I | Genel Bilgiler - II | Sertifikalar | Hareketler | Notlar & Firmalar | C/H | Kabiliyet | 3 KPT

Epi: Çocukları

Adı	D.Yesi	D.Tarihi	Tahsil	Cinsiyeti

Fiziki Bilgiler

Kan Grubu	A/Rh+	Ebise Beden No	50
Boy (cm)	178	Gömelek Yaka No	2
Kilo (kg)	78	Pantolon Beden No	48
Ayak-kabı No	40	Tulum Beden	L

Adres: MURAT REİS MAHALLESİ ÇINILI HAMAM SOKAK 25/7 ÜSKÜDAR

Acil Durumda Haber Verilecek Kişiler

İsim	
Telefon	
Adres	

Şehir: İSTANBUL  
Telefon Ev: 02163107853  
Telefon Cep: 05333366050

Personelin aile bilgileri, fiziki özellikleri, adres ve acil durumlarda haber verilecek yakınlarına ait bilgiler bilgi giriş ekranının ikinci bölümünde yer almaktadır.

**Personel Bilgileri**

Adı: SERKAN  
Soyadı: ÇELİK  
Sicili: A-  
Gemi: M/V H.H.YARD  
Çalıştığı Görev: 4 KPT  
Ücret: 2.150.000.000 TL  
Son Güncelleme: 17.08.2003 18:42:25  
Deniz

Genel Bilgiler - I | Genel Bilgiler - II | Sertifikalar | Hareketler | Notlar & Firmalar | C/H | Kabiliyet | 3 KPT

Kod	Sertifikalar
TILY	Temel İlk Yardım Eğitim Belgesi
YDYM	Yangın Önleme Ve Yangınla Mücadele Kurs Belgesi
CKAK	Can Kurtarma Araçları Kullanma Yeterliliği Eğitim Belgesi
DKCK	Denizde Kişisel Can Kurtarma Teknikleri Eğitim Belgesi
PGSE	Personel Güvenliği Ve Sos. Sorumluluk Eğitim Belgesi
İYEB	İlk Yardım Eğitimi Belgesi
İYMB	İleri Yangınla Mücadele Belgesi
TBEB	Tıbbi Bakım Eğitimi Belgesi
RGPBE	Radar Gözleme Ve Pilotaj Eğitimi Belgesi
ARPA	Otomatik Radar Pilotajı (Arpa) Kullanma Eğitimi Belgesi
VHF	VHF Standart Haberleşme Kursu Belgesi
GOC	CMDSS (GOC) Belgesi
UAS	Uluslararası Açı Sertifikası

Ekle Çıkart

Personelin sahip olduğu sertifikalar bilgi giriş ekranının sertifikalar kısmında işlenebilmektedir.

**Personel Bilgileri**

Adı: SERKAN  
Soyadı: ÇELİK  
Sicili: A-  
Gemi: M/V H.H.YARDIM  
Çalıştığı Görev: 4 KPT  
Ücret: 2.150.000.000 TL  
Son Güncelleme: 17.08.2003 18:42:25  
Deniz

Genel Bilgiler - I | Genel Bilgiler - II | Sertifikalar | Hareketler | Notlar & Firmalar | C/H | Kabiliyet | 3 KPT

Tarih	Hareket	Görev	Gemi	Not
18.06.2003	Çıkış	4 KPT	M/V H.H.YARDIM	İkinci isteği ile ayrıldı
11.03.2003	Giriş	4 KPT	M/V H.H.YARDIM	DAHA ÖNCE M/V CENGİZ K'DA STA

Ekle Düzelt Sil

Personelin şirket gemilerinde yapmış olduğu tüm çalışma geçmişini detay bilgileri ile saklanmaktadır. Ayrıca Notlar & Firmalar kısmından personelin çalışmış olduğu diğer firmalar ve bazı özel notlar saklanabilmektedir.

## Personel Raporları;

Tablo şeklinde oluşturulan raporlar sayfa düzenlemelerinin kolay yapılabilmesi amacıyla Excel formatında hazırlanmıştır.

- 1- Personel Özlük Bilgileri Raporu
- 2- Personel işe giriş tarihleri listesi
- 3- Gemi adamı cüzdan ve pasaport bilgileri listesi
- 4- Gemi çalışanları listesi
- 5- Crew list
- 6- SSK işe giriş bildirgesi
- 7- Personel Adres ve Telefon listesi
- 8- Şirket bazında banka hesap listesi
- 9- Gemi bazında banka hesap listesi
- 10- Gemi bazında personel sertifika tablosu
- 11- Gemi bazında personel yeterlik tablosu
- 12- Personel Eğitim durumu listesi
- 13- Personel Okul durumu listesi
- 14- Şirket bazında görev ve okullara göre eğitim durumu tablosu
- 15- Gemilere göre personel durumu
- 16- Aylık personel hareketleri

**Zeplin Bilişim Teknolojileri ve Danışmanlık Ticaret Limited Şirketi**

Perpa B Blok Kat 11 No 1846 Şişli İstanbul  
tel: 0212 320 30 67-68 fax: 0212 320 30 69  
[www.ZeplinBilisim.com](http://www.ZeplinBilisim.com) | [info@ZeplinBilisim.com](mailto:info@ZeplinBilisim.com)

**UYGULAMA GELİŞTİRME PROJELERİ**

Firma Adı	Yetkili Kişi	Telefon	Verilen Hizmet
Kaptanoğlu Denizcilik	Şadan Kaptanoğlu	(216) 651 16 43	Z-Ship Shipping Management
Bosa Denizcilik	Cemal Şenova	(216) 467 37 00	Z-Ship Shipping Management
Canbaz Denizcilik	Obahan Canbaz	(212) 418 42 22	Z-Ship Shipping Management
Comsat Türkiye İletişim Hiz. A.Ş.	Derya Gürpınar	(216) 327 13 00	İnternet - intranet bazlı Help Desk uygulaması.
Equant İletişim Hiz. A.Ş. (Global One)	Akgün Özsoy	(212) 355 50 00	İnternet - intranet bazlı Help Desk uygulaması.
GTS Asansör Limited	Fevzi Yıldırım	(212) 320 16 40	Asansör mukavemet hesapları projelendirme ve otomasyon sistemi.

**İNTERNET – İNTERNET REFERANSLARI**

Firma Adı	Yetkili Kişi	Telefon	İnternet Adresi
Deniz Ticaret Odası	Murat TUNCER	(212) 252 01 30	<a href="http://www.denizticaretodasi.org">www.denizticaretodasi.org</a>
Kıyı Emniyeti Genel Müdürlüğü	Bilal Emiroğlu	(212) 292 52 80	<a href="http://www.kiyiemniyeti.gov.tr">www.kiyiemniyeti.gov.tr</a>
EDS Elektronik	Vildan Keser	(216) 528 45 00	<a href="http://www.eds.com.tr">www.eds.com.tr</a>
Canbaz Denizcilik	Obahan Canbaz	(212) 418 42 22	<a href="http://www.canbaz.com.tr">www.canbaz.com.tr</a>
Doğan Kitap A.Ş.	Zeynep Çağlıyor	(212) 677 07 91	<a href="http://www.dogankitap.com.tr">www.dogankitap.com.tr</a>
Nuhoğlu İnşaat A.Ş.	Melih Damar	(216) 576 4950	<a href="http://www.nuhogluinsaat.com.tr">www.nuhogluinsaat.com.tr</a>
Comsat İletişim Hiz. A.Ş.	Onur Canseven	(212) 236 57 60	<a href="http://www.comsat.com.tr">www.comsat.com.tr</a>
GTS Asansör Ltd. Şti.	Fevzi Yıldırım	(212) 320 16 40	<a href="http://www.gtsasansor.com.tr">www.gtsasansor.com.tr</a>
Sektör Yayıncılık	Cengiz Yurdakul	(212) 240 00 01	<a href="http://www.yedekparca.org">www.yedekparca.org</a> <a href="http://www.nalburum.net">www.nalburum.net</a>
Tahincioğlu Holding Nida İnşaat ve Turizm A.Ş.	Ercan Toprak	(216) 384 93 11	<a href="http://www.nidainsaat.com.tr">www.nidainsaat.com.tr</a>
Türkiye Rehberler Birliği Turizm Rehberi Ü.Özaydın	Ümit Özaydın	(216) 391 81 19	<a href="http://www.turtle.org">www.turtle.org</a>
Kaptanoğlu Denizcilik A.Ş.	Cenk Kaptanoğlu	(216) 651 16 40	<a href="http://www.kaptanoglu.com">www.kaptanoglu.com</a>
Cengiz Kaptanoğlu (Milletvekili)	Cenk Kaptanoğlu	(216) 65116 40	<a href="http://www.cengizkaptanoglu.com">www.cengizkaptanoglu.com</a>
Cemil Güntepe	Cemil Güntepe	(216) 346 82 31	<a href="http://www.cemilguntepe.com">www.cemilguntepe.com</a>